



## Economia renovada por aerogeradores

Situada entre os estados de Pernambuco e Piauí, a Chapada do Araripe vai, gradualmente, ganhando uma nova paisagem, a partir da instalação de parques eólicos. O Complexo Eólico Chapada do Piauí, inaugurado em janeiro, tem operação inicial de mais 436 MW eólicos no sistema e consolida a região como grande manancial de energia dos ventos no País. A parte piauiense da chapada, que abrange territórios pernambucano e cearense, já tem 210 MW em operação do Complexo Ventos do Araripe. *Economia > Pág 5*

Entre 26 e 28 de maio, 7ª Feira do Comércio de Ouricuri deve atrair 25 mil pessoas. Estimativa é de geração de R\$ 6 milhões em negócios

*Economia > Pág. 6*

Nova estrutura coberta do Pátio da Feira, em Arcoverde, tem área de seis mil m<sup>2</sup> e gera expectativa de aumento de faturamento

*Economia > Pág. 6*

O sertão segue com 30 casos de microcefalia confirmados, segundo boletim da Secretaria de Saúde

*Saúde > Pág. 15*

### ■ Petrolina

Natural de Petrolina, Geraldo Azevedo é homenageado com título Doutor Honoris Causa pela Facape, nos 50 anos de carreira

*Cultura > Pág. 13*



Divulgação

### ■ Ensino

Obras do Campus Serra Talhada, do IF Sertão-PE já estão com 85% dos trabalhos concluídos. Previsão de entrega é para junho

*Educação > Pág. 12*

### ■ Campanha

Vacinação contra febre aftosa vai até o dia 31. Farmácias veterinárias cadastradas estão comercializando o produto

*Semiárido > Pág. 9*



## Editorial

Nestes últimos dois anos, indefinições políticas tem afetado a economia e provocado danos nocivos à vários segmentos de atividade. Agora, surge uma luz no fundo do túnel acesa pelo Senado Federal no último dia 11 com o impedimento da presidente Dilma Rouseff, acusada por crime de responsabilidade. Um paço para definição política. O vice presidente Michel Temer assumiu interinamente a Presidência no último dia 12 em Brasília (DF). Em seu primeiro discurso, realizado no dia da posse, Temer anunciou a manutenção e o aprimoramento dos programas sociais e garantiu a continuidade da Operação Lava Jato. Afirmou que o maior desafio do governo é estancar o processo de queda livre da atividade econômica que tem levado ao aumento do desemprego e a perda do bem estar da população. Na contramão dessa realidade e, diante desse cenário de mudanças, o município de Araripina no Sertão do Araripe, desfruta as benesses do desenvolvimento. Além da beleza panorâmica dos parques eólicos, um novo boom econômico chega a região. São ventos que atraem investimentos e incentiva o crescimento do comércio e serviços da cidade. Setores como: hotelaria, alimentação, educação e serviços experimentam, desde então, um exponencial crescimento. Já no município de Arcoverde (PE), uma feira toda setorizada, ocupando um espaço coberto de 6.000 metros quadrados foi inaugurada no último dia 16 e servirá para exposição e comercialização de produtos de vários segmentos. A cidade de Oricuri (PE) será palco do maior evento econômico da região do Araripe. Promovida pela Câmara de Dirigentes Logistas (CDL), a 7ª FECOU deverá atrair mais de vinte e cinco mil visitantes entre os dias 26 e 28 deste mês.

Boa Leitura! JS

**Antônio Bezerra de Melo**  
Diretor Geral

## FIQUE POR DENTRO

### Fenagri 2016

#### Vila da Agricultura Familiar é atração

Entre os dias 25 e 28 de maio, a Agricultura Familiar ganhará destaque na 26ª edição da Feira Nacional da Agricultura Irrigada – Fenagri, em Petrolina. O projeto Vila da Agricultura Familiar, montado no Centro de Convenções, reunirá produtores de base familiar de várias comunidades do município e de cidades vizinhas para um

encontro com o agronegócio regional. O setor é responsável pela produção de 70% do alimento consumido pelos brasileiros. Vale lembrar que durante o evento, os agricultores do Vale do São Francisco vão divulgar seus produtos, expor iniciativas bem sucedidas da pequena agroindústria e fechar novos negócios.

### Homenagem

#### Gercino Coelho celebra Santa Rita de Cássia

Sendo o dia 22 de maio dedicado à Santa Rita de Cássia, a Paróquia do Gercino Coelho, em Petrolina, está em festa desde o dia primeiro. Para quem ainda não teve oportunidade de ir à celebração da padroeira do bairro, as novenas serão realizadas até o dia 21, no Santuário Santa Rita de Cássia, sempre às 19h30. No dia 22, será realizada uma alvorada, às 5 h, e missa solene, às 9h. A

partir das 17h, uma grande procissão com a imagem da Santa tomará as ruas da comunidade que conta com quase 8 mil moradores. Cada noite de novena é presidida por um celebrante diferente. “No ano Santo da Misericórdia, louvar com veemência a nossa padroeira é assumir com orgulho e verdade nossa fé cristã”, afirmam os coordenadores da festa, o jovem casal Thiago e Silvani.

### Enem

#### Inscrições do Enem até dia 20

Com a nota da avaliação do Exame Nacional do Ensino Médio (Enem) é possível concorrer a vagas em universidades públicas (Sisu) ou cursos técnicos (Sisutec), pleitear financiamento estudantil (Fies), disputar bolsas em faculdades privadas (Prouni), conseguir diploma do ensino médio ou fazer intercâmbio fora do Brasil (Ciência sem Fronteira). O prazo para inscri-

ção do Enem termina no dia 20 e o pagamento da taxa, no valor de R\$ 68, pode ser realizado até o dia 25. Tem gratuidade para alunos de escolas públicas e participantes de baixa renda que declararem carência. As provas serão aplicadas nos dias 5 e 6 de novembro. Uma das novidades deste ano é que o fera poderá pagar a taxa em qualquer agência bancária.

### Errata



Na edição passada do Jornal do Sertão, número 135, erramos o título da Coluna Jurídica assinada pelo advogado Antonio Faria de Freitas Neto. O jornal retifica e registra que o título correto da Coluna seria “Não vai ter golpe?!”. Pedimos desculpas ao nosso colaborador e aos leitores pelo equívoco.

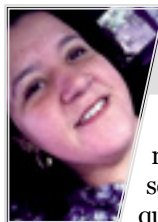

### OBSERVATÓRIO JS

Se a qualidade dos serviços fosse a única variável que influenciasse a decisão de uma pessoa de ir ou não a um determinado lugar, por que os lugares que possuem um atendimento impecável não estão sempre com filas quilométricas em suas portas? A resposta está em um dos fatores que mais precisam ser analisados por uma empresa quando pensar na estratégia de penetração em um mercado e chama-se: comportamento do consumidor. Quando optamos por comprar em um lugar significa que esta-

mos dando a preferência àquele lugar, mas, o que move essa decisão é algo muito maior. Ou seja, são os motivos pelos quais as pessoas fazem suas escolhas. Porém, alguns fatores exercem uma maior ou menor influência, de acordo com o indivíduo e da maneira como o mesmo vive. Trocando em miúdos, podemos dizer que esse comportamento é algo muito pessoal, e que é influenciado por fatores culturais, sociais, pessoais e psicológicos. O que quer dizer que por mais que eu goste da qualidade de um serviço; um fator pessoal, como a minha condição econômica não irá me permitir desfrutar

deste serviço se eu não puder pagar por ele. Fatores sociais como, por exemplo, o contexto familiar em que a pessoa nasceu, irá dizer muito sobre os padrões de consumo dela, quer por questões religiosas, de valores ou de status. Outra questão importante são os fatores psicológicos que podem influenciar bastante uma decisão tais como motivação e a percepção do indivíduo acerca daquele produto. Ou seja, não adianta se esforçar muito para atingir um determinado nicho de mercado se este não possui características compatíveis com seus produtos. Costumo perguntar em minhas aulas, vocês já viram anúncio de

Mercedes Benz em canal aberto de TV? Não existe, porque seria uma relação desinteressante à questão custo x benefício; um valor muito alto para atingir milhares de pessoas que não tem acesso a esse padrão de consumo. Portanto, é preciso conhecer o seu público real e potencial para que não sejam gastos tempo ou recursos em publicidade e propaganda que não venham a atingi-los; ou mesmo que atinja, não farão com que tomem a decisão de comprar o produto.

**Marília Paes Cesário**  
Instagram: @maniadepensar / marilíapaes77@gmail.com

### ENTENDENDO O COMPORTAMENTO DO CONSUMIDOR

desde 2006  
**Ano X Nº 136**  
16 a 31 de Maio 2016

O **Jornal do Sertão** é uma publicação quinzenal da Edicom Editora Comunicação Ltda. Rua Cornélio Soares, 436/03 - CEP: 56903-440 Centro - Serra Talhada - Pernambuco

Os textos, fotos ou ilustrações nos espaços das colunas são de inteira responsabilidade dos respectivos colaboradores.

**Distribuição:** Juliana Vieira de Lima  
Fone (87) 9927-2931

**Impressão:** Gráfica Jornal do Comercio  
Rua da Fundação, 257 - Sto Amaro - Recife - PE  
Cep: 50.040-100

**Tiragem:** 10.000 exemplares

**Formato:** 28,5 x 25 cm

**Circulação:** Sertão de Pernambuco | Arcoverde, Sertânia, Custódia, Cabrobó, Serra Talhada, São José do Egito, Afoogados da Ingazeira, Floresta, Petrolândia, Salgueiro, Araripina, Petrolina, Triunfo, Sta. Cruz da Baixa Verde Recife, Olinda | Governo do Estado - Assembléia Legislativa Secretarias de Estado | Brasília-DF | Ministério da Integração Nacional

**Distribuição gratuita**

#### Editor

Antônio Jose Bezerra de Melo  
antonio@jornaldosertaope.com.br

#### Redação

Monique Cabral  
redacao@jornaldosertaope.com.br

#### Depto. de Marketing

Héida Enes  
marketing@jornaldosertaope.com.br

#### Depto. Financeiro

José Bezerra  
financeiro@jornaldosertaope.com.br

#### Designer Gráfico - Diagramação

Dayana Denise  
**Colaboradores desta Edição:**  
Ana Thereza Ramos Lira, Bel Wanderley, Karla Santos, Alberto Ursulino, Janko Moura, Marília Paes Cesário, Luiz Pereira de Melo Júnior (Presidente da FIS), Jorge Possetti  
**E-mail:** jornaldosertaope@jornaldosertaope.com.br

www.facebook.com/Jornaldosertao

# Quatro ministros de Pernambuco

Ministério do presidente Michel Temer conta com quatro deputados federais do Estado

Redação  
redacao@jornaldosertaope.com.br

O primeiro escalão do presidente interino da República, Michel Temer, conta com quatro deputados federais eleitos por Pernambuco. Um deles, Fernando Bezerra Filho, tem atuação predominante no Sertão do São Francisco. Originalmente, cotado para Integração Nacional, ele assumiu o Ministério de Minas e Energia.

Foram escalados ainda: Bruno Araújo (PSDB), Mendonça Filho (DEM) e Raul Jungmann (PPS). Eles assumem, respectivamente, os ministérios de Cidades, Minas e

Energia, Educação e Defesa. Mendonça Bezerra Filho, 49 anos, é formado em administração de empresas pela Universidade de Pernambuco (UPE). Ex-governador (2005-2006) do Estado, liderou a bancada de oposição na Câmara dos Deputados.

Bruno Araújo, 44 anos, ganhou destaque nacional ao dar voto de número 342, que definiu a admissibilidade do processo contra Dilma na Câmara Federal. Advogado, formado pela Faculdade de Direito do Recife, está no terceiro mandato em Brasília. Raul Jungmann (PPS), 64

anos, é consultor empresarial, ex-ministro da Reforma Agrária de Fernando Henrique Cardoso (PSDB), deputado federal e ex-vereador do Recife. Ele ficou conhecido, nacionalmente, como expoente da luta pelo desarmamento. Fernando Bezerra Filho (PSB), 32 anos, é formado em administração de empresas, exerce seu terceiro mandato como deputado federal e é o atual líder do partido na Câmara.

Michel Temer, ao anunciar o novo quadro de ministros, reduziu a estrutura de 32 para 25 ministérios. 

## Ministério do governo interino de Michel Temer

<b>Fazenda</b> - Henrique Meirelles (PSD)	<b>Minas e Energia</b> - Fernando Bezerra Filho (PSB)
<b>Planejamento</b> - Romero Jucá (PMDB)	<b>Integração Nacional</b> - Helder Barbalho (PMDB)
<b>Desenvolvimento, Indústria e Comércio</b> - Marcos Pereira (PRB)	<b>Educação</b> - Mendonça Filho (DEM)
<b>Relações Exteriores</b> - José Serra (PSDB)	<b>Saúde</b> - Ricardo Barros (PP)
<b>Casa Civil</b> - Eliseu Padilha (PMDB)	<b>Justiça e Cidadania</b> - Alexandre de Moraes (PSDB)
<b>Secretaria de Governo</b> - Geddel Vieira Lima (PMDB)	<b>Agricultura</b> - Blairo Maggi (PP)
<b>Secretaria de Segurança Institucional</b> - Sérgio Etchegoyen	<b>Trabalho</b> - Ronaldo Nogueira (PTB)
<b>Cidades</b> - Bruno Araújo (PSDB)	<b>Desenvolvimento Social e Agrário</b> - Osmar Terra (PMDB)
<b>Transportes</b> - Maurício Quintella (PR)	<b>Meio Ambiente</b> - Sarney Filho (PV)
<b>Fiscalização, Transparência e Controle</b> - Fabiano Augusto Martins Silveira	<b>Ciência e Tecnologia e Comunicações</b> - Gilberto Kassab (PSD)
<b>Defesa</b> - Raul Jungmann (PPS)	<b>Advocacia-Geral da União (AGU)</b> - Fabio Medina
<b>Turismo</b> - Henrique Alves (PMDB)	<b>Esporte</b> - Leonardo Picciani (PMDB)

# Manutenção de programas sociais foi assegurada por Temer

O processo de impedimento da presidente Dilma Rousseff foi aprovado por 55 votos a favor, 22 contra e nenhuma abstenção, no último dia 11. O vice-presidente, Michel Temer, assumiu interinamente, a presidência, onde pode ficar até por 180 dias. Neste período, o Senado julgará Dilma Rousseff.

Em seu primeiro discurso, no dia 12, Temer anunciou que vai manter os programas sociais. Citou Bolsa Família, Pronatec, Fies, Minha Casa Minha Vida, entre outros. "Não temos que destruir o que foi feito pelos outros governos. Pelo contrário, devemos prestigiar aquilo que deu certo", pregou.

Assegurou, ainda, a continuidade da Operação Lava Jato. Avisou que seu governo garantirá a proteção contra qualquer tentativa de enfraquecê-la. "O Brasil, meus amigos, vive hoje sua pior crise econômica. São 11 milhões de desempregados, inflação de dois dígitos, déficit quase de R\$ 100 bilhões, recessão e também grave a situação caótica da saúde pública. Nosso maior desafio é estancar o processo de queda livre na

atividade econômica, que tem levado ao aumento do desemprego e a perda do bem-estar da população", garantiu. A expressão "Ordem e Progresso", presente na bandeira do Brasil, foi considerada por Temer como o slogan do seu governo. "A expressão da nossa bandeira não poderia ser mais atual", disse antes de acabar seu pronunciamento. Michel Temer destacou que pretende manter uma boa relação com o parlamento. "Queremos uma base parlamentar sólida, que nos permita conversar com a classe política e também com a sociedade. É preciso governabilidade. E governabilidade exige aprovação popular ao próprio governo. A classe política unida ao povo conduzirá ao crescimento do país", registrou o presidente interino. 

Divulgação



Vice-presidente Michel Temer assumiu a presidência de forma interina e usará o slogan "Ordem e Progresso"

**CONVOCAÇÃO PARA RECALL**

Como plano de ação aos veículos que não compareceram ao chamado de recall realizado em 08/06/2015, a PETRINSVEL - Petrolina Inspeção de Segurança Veicular Ltda - EPP CNPJ: 14.150.900.0001-20, solicita aos proprietários de veículos inspecionados em suas instalações, no período de 04/08/2014 à 09/07/2015, a comparecer na Rodovia BR 428-KM 184, 2227, Umburugu dos Gatos - Petrolina/PE - CEP: 56320-700, para uma reinspeção completa em seu veículo. Identificamos através de uma análise de impacto e abrangência, possíveis falhas no processo de inspeção dos seguintes itens: portas e tampas, porcinhas de carrocerias, sistema de iluminação, sistema de suspensão de veículos pesados, sistema para basculamento e engate das cabines, quinta roda, equipamentos obrigatórios, sistema elétrico dos engates de rebocues e semi-reboques, resistência estrutural do monobloco e ortogonalidade do guidão de motocicletas. As falhas podem envolver os veículos listados abaixo:

ESP-7380	NOV-6359	CDK-3884	JLE-6420	KDR-8883	KVA-3756	MZD-8088	KKD-8818	MCH-8015	ACA-8152	KHE-3280	KKC-8850
OVA-6020	OYO-3706	HZE-4781	MJD-6174	BRH-6793	OKT-3650	JZE-8814	LYF-3075	JRU-6882	HUE-6675	JDL-8188	JLO-2918
NOV-8577	HGJ-7881	KGG-2721	KDR-4819	EGK-3172	MUG-4549	BXA-6867	KGU-1136	JRE-7788	JPC-2238	CAU-3087	WFB-4884
JOC-3147	GGK-9852	ACX-4858	HZO-7389	GXF-7609	OFX-8338	KE-2950	DKA-5288	KDR-5854	JMH-6200	HND-8822	LRH-6288
KLZ-2332	HZH-3750	JGS-2279	KLS-3837	KG-4012	KLS-3388	KU-7724	MUN-2286	JSP-7130	JVA-5251	KFS-3016	KFI-8821
JPE-1714	KMS-6325	HTZ-8849	KDA-7855	KMA-1479	MOH-8721	KDJ-8753	KGL-8783	KJF-7788	KKO-6071	GPZ-8828	JDU-7229
OYL-2088	GFA-7734	MOH-6107	JON-6478	KQJ-2334	PEB-8340	JOC-8539	EKI-8225	FFC-4363	JRO-2888	KFH-1133	JLO-8188
FFY-8825	KFY-7734	HC-4404	KHT-4488	KMA-5417	KKY-3845	KQ-4806	MNP-5343	KJF-9675	FFY-8822	KDR-8885	OYS-2488
KJK-5325	PEW-8458	MUS-4287	KCO-0145	OKL-4888	HYG-7434	LYQ-8878	JRU-8188	OKF-7000	JJA-8184	KR-7988	KGD-6847
MNH-7227	HOP-8412	JGD-8886	ONO-2488	OYO-8721	KKD-1040	MRO-4535	KKN-8827	DG-8153	OKA-6170	QNH-8829	GGY-8744
MOE-7988	FFZ-8211	JJA-8188	KGD-3787	JLS-2131	KJK-8481	HBO-3007	BY-6084	JAL-8753	KSM-8744	KHD-4308	KCJ-8822
KSL-8858	KMC-1837	KKZ-4798	QOH-8721	QSM-8470	OYV-8853	LU-2829	KGA-8333	OY-2847	SD-4731	KJH-7387	KVY-1828
NOY-7033	LVF-4880	KHF-3888	KU-8878	DRB-9870	KQW-1337	MNV-6878	HDR-1182	JDE-7748	KMD-8827	MDO-2382	KZF-8848
KGA-2078	GGK-7788	OY-3822	KV-8124	KQ-8409	KFY-8788	NV-4782	JPH-2884	KZY-9851	AUC-7411	KJT-7387	
LHL-4717	KMC-8848	KL-4887	KQZ-8473	GRN-1532	GGK-4188	JGJ-8855	AJY-8833	KVW-8175	PPP-8838	JAW-1438	JDE-4758
NOV-6182	NJK-8205	PEJ-8148	QWB-2344	KJK-8838	JOC-8718	KLA-3838	KQ-5088	MUP-5888	PE-4286	JMW-1732	KOW-7738
KMD-4288	KUJ-8857	KVY-8108	HLZ-8807	HZ-7830	NVE-3833	KF-8878	CKK-4238	CHG-4308	KP-4888	KAW-8887	KKB-2437
PEK-2838	KAV-9830	KKD-8881	HLS-8807	KWR-8718	DQG-6386	DV-2772	KTF-8858	BXA-8830	GRN-1325	KWV-3888	JSA-8212
PE-8881	KDZ-2224	JH-8738	JPO-8227	KLH-8419	KDG-8873	LA-8886	FFY-2882	KQ-8777	JHM-6415	HCE-8171	KJT-8280
KHG-4478	KCT-3784	KML-7385	KPL-1532	CU-8881	KQ-8880	JMH-8872	CZ-8844	QVH-7878	JPH-8837	NJU-4788	PCP-6371
NZD-3218	LVF-4888	PEJ-8148	QWB-2344	KJK-8838	JOC-8718	KLA-3838	KQ-5088	MUP-5888	PE-4286	NJU-1877	MFY-1483
CEQ-2877	KFX-8883	KVY-8873	QSH-5885	JHM-4288	HPN-7100	MNB-2040	KH-8888	MVH-7780	CP-1174	KFM-4255	DBO-8887
KKG-8348	GZS-1881	BXA-4882	KUJ-7880	HSA-3781	KWR-2729	EMP-8878	KLA-8883	FK-3780	NP-2448	JOC-1087	HZD-8828
CZD-5878	KDZ-5277	KEL-5415	MVD-8840	JZH-2179	KDR-4179	KFY-8821	KJF-4283	KKK-8860	KLQ-8859	MJU-3880	HZD-8828
KQ-7738	MUR-8878	OYH-8819	NZY-8738	POS-7048	BTT-8830	JOM-8824	OK-3882	JHY-8424	JMS-1271	KLS-8181	PCN-4881
RIG-4838	KCT-7844	QUC-8245	MZF-4878	JOC-2718	OLB-8880	KLL-8883	KQ-8874	KVC-8833	OYU-2381	LVY-8881	KDC-8888
JOF-4731	LB-8788	JJB-8884	KFL-1233	NDR-8878	KLJ-8881	BWH-8281	KKK-8885	KLQ-8873	FFQ-2442	QUB-8888	KWV-7929
HLQ-8827	KHA-8718	SPB-8183	FFY-3321	JOW-8701	KDZ-8713	AGM-8888	KLL-7242	PSS-8838	KLS-8782	DFB-8818	FFS-2181
MUF-1473	KRM-7423	JGA-5222	CHE-8788	NZY-8738	NDC-8338	NKL-8829	PEL-4180	JGD-8425	JLD-5140	HED-8843	MDA-1738
BKT-4480	KB-1408	DJO-7841	JRA-8191	FFS-8355	KLQ-4188	HD-1381	KFI-7421	KUJ-4488	CFP-6885	PCS-4171	KVY-3888
JHK-5128	LRP-4273	KZM-7480	HDX-7348	JVS-8872	LRH-1128	BTB-0078	KGR-8838	KLQ-4885	KW-3388	BUX-4133	KX-8881
MOC-2818	KDY-2848	KFY-8821	JMH-1380	HZA-2508	DEH-2130	JY-8818	KG-3888	BYQ-3888	KTH-1157	HED-7288	JY-8838
JOD-4385	LVH-8797	LRW-8848	KL-3885	JMH-8488	MD-1788	BWB-8878	MFS-5378	DBK-8879	DFY-7801	JHD-8888	QVH-3279
KFF-8237	KKA-8118	JMH-8873	KCO-8832	KVH-7780	ABP-8874	HDX-8888	MNF-8847	KAN-8885	JZH-2788	JZE-8882	LJZ-5788
HEF-3855	KGA-8822	OUR-4224	JMD-6488	KMA-4788	MP-3380	HDX-8775	LVH-8818	KIG-8848	MNY-3231	BVE-7130	QFA-7888
KKH-8882	JAN-8157	NOY-4885	JOC-8804	KMN-3888	QOF-8208	LYQ-8882	CYH-8855	JMH-8752	KFI-8749	DFZ-4418	JMH-8788
KOK-1581	JY-7780	JJB-8884	JLU-4788	DM-3888	BOD-8841	KKC-8834	KGA-1888	QFO-1880	FFM-8715	QDF-2872	KHC-8813
MUF-1473	ORJ-8211	LVY-8848	ADG-8872	HPZ-8822	LRH-8184	HZL-2888	MXX-8813	CT-5788	KLS-8879	KOB-1725	HZD-8888
MKG-5882	CLB-8874	GPO-1731	DKG-8878	JLE-8888	LRH-8881	KSK-8885	LVH-2888	CBH-8870	KSA-7419	CRH-8840	JJA-8888
JZD-8817	BYV-8788	CLK-3887	JLU-8885	MDA-1188	JLT-8153	GGQ-4428	CLH-8811	JZE-8817	JOH-8810	BVH-2885	QVH-8108
LRH-1128	BTB-0078	KGR-8838	KXW-3388	KET-4888	BZD-8888	MXX-8813	BYH-1128	BYH-9848	NOX-3478	KVY-7333	
DEN-2130	JY-8818	KDY-3888	BWD-3888	KTH-1157	KQ-8134	KQ-8888	KVH-7238	JMH-8888	KGE-8818	HZD-8818	QVH-4888
ND-1788	BWB-8878	MFS-5378	DBK-8879	DFY-7801	KQ-2882	DOH-8145	JON-3338	KZL-4488	JJA-3021	JPT-8840	AUG-8257

Chave: SKR001PPE152280 SKR001PPE152284 SKR02238PPE00108 SKR02238PPE00211 SKR02238PPE00211 SKR02238PPE00211

Informamos que as falhas cometidas nas inspeções podem comprometer a circulação do veículo, causar riscos de vida aos ocupantes do veículo e da via, ocasionar penalidades previstas no CTB, apreensão do veículo entre outras consequências jurídicas. Buscando evitar qualquer prejuízo decorrente, bem como preservar seus direitos, colocamos a sua disposição um novo serviço de inspeção veicular, gratuito. Este serviço pode ser realizado a qualquer momento, mediante agendamento ou comparecimento direto no endereço citado, dentro de 90 dias corridos, para que uma nova inspeção de segurança veicular seja realizada para garantir o perfeito funcionamento dos itens listados. Comparecer ao chamado é uma garantia à segurança veicular e uma questão de cidadania. Em caso de dúvidas, favor entrar em contato com a PETRINSVEL pelo telefone (87)3861-2227 ou via e-mail petrinsvel@bol.com.br.

## POLÍTICA

# Debate de quase 20 horas, mais sóbrio que na Câmara

Por 55 votos a favor, a presidente foi afastada do cargo por 180 dias. Sairá em definitivo se dois terços do Senado decidirem que ela cometeu crime

Foram quase 20 horas de discursos. Os senadores votaram pela admissibilidade do impeachment de Dilma Rousseff. Durante a sessão, que começou antes do meio dia do dia 11 de maio e só teve o último discurso às 5h45 do dia 12 de maio, o ambiente do Senado estava mais tranquilo do que quando a Câmara aprovou a o processo. Por 55 votos a favor e 22 contra, a presidente foi afastada do cargo por 180 dias. Enquanto senadores da oposição reforçaram o discurso de que Dilma cometeu crimes de responsabilidade e relacionaram isso com a crise econômica, parlamentares contrários ao impeachment voltaram à tacha a deposição da presidente de "golpe de Estado". A senadora Ana Amélia (PP-RS) foi a primeira a discursar e garantiu o primeiro voto favorável ao impeachment. Segundo ela, os fatos imputados contra a presidente são graves. "O que isso provoca? A sociedade já poderia responder: 11 milhões de desempregados, a taxa básica de juros está em quase 15%, a



A admissibilidade do processo de impeachment contra a presidente Dilma Rousseff contou com 55 votos a favor e 22 contra, no Senado Federal

inflação em 9,28%", destacou. O governista, senador Telmário Mota (PDT-RR), convocou os movimentos a continuarem as manifestações contrárias ao impeachment. "Não vamos deixar o povo brasileiro ser enganado", afirmou.

Depois de encerrado o debate, o relator da comissão do impeachment no Senado, Antonio Anastasia (PSDB-MG), falou por 15 minutos, seguido pelo Advocacia-Geral da União (AGU), José Eduardo Cardozo, que discursou em defesa de Dilma. Com o processo de impeachment aberto, terá início a discussão e

análise da denúncia contra Dilma. Haverá apresentações da acusação e da defesa. Nessa fase, a ação tramita sob o comando do presidente do STF (Supremo Tribunal Federal), Ricardo Lewandowski. O processo culminará com o julgamento final dos senadores, em votação nominal e aberta no plenário. Dilma será afastada definitivamente da Presidência se dois terços do Senado (54 dos 81 senadores) decidirem que ela cometeu crime. Nesse caso, o vice-presidente, Michel Temer (PMDB), governará até o fim deste mandato. JS

# Bondades anunciadas nos 45 do segundo tempo

Divulgação



Presidente interino garantiu que continuará com o Programa

Antes de ser afastada, a presidente Dilma Rousseff (PT) anunciou, no Dia do Trabalhador, um "pacote de bondades". As medidas já vinham sendo cobradas pela base aliada, mas haviam sido vetadas pela petista, sob justificativa de ausência de verba para tal. Entre as iniciativas anunciadas por ela, o reajuste de 9%, em média, no valor dos benefícios do Bolsa Família e a correção da tabela do IR, em 5%.

Dilma não disse de onde sairá o valor para custear, preocupação que, antes, a pautava. Em janeiro de 2015, a presidente havia vetado a correção de 6,5% na tabela do Imposto de Renda de Pessoa Física. A matéria havia sido aprovada, no fim de 2014, pelo Congresso. O imposto, ali, já acumulava defasagem de 64,28%, segundo cálculos do Sindifisco. Os principais prejudicados são os contribuintes de mais baixa renda, que acabam tendo que contribuir, quando

deveriam estar isentos. A volta da inflação ao patamar de dois dígitos levou a defasagem 72,2% nos últimos vinte anos. O veto ao reajuste da tabela, dera-se sob alegação de ausência de espaço fiscal e impossibilidade de renúncia a algo em torno de R\$ 7 bilhões. Ainda no início do ano, entre os vetos publicados à LDO, estava o que se referia ao reajuste do Bolsa Família. Para a linha de extrema pobreza, os repasses sobem, pela proposta da presidente, de R\$ 77 para R\$ 82. Os outros benefícios passam de R\$ 35 para R\$ 38 e de R\$ 42 para R\$ 45. Segundo o governo, o custo estava previsto no Orçamento para este ano. Para a dona de casa, Josiane de Barros, 37 anos, o aumento não diz muita coisa. "De que adianta subir o Bolsa Família e subir também a luz, o gás, a comida? Nosso dinheiro não dá mais pra nada e essa ajuda do governo está muito pequena", lamenta. JS

**TÃO BARATO**  
**TÃO FÁCIL**  
**TÃO PERTO**

Confira os lançamentos, destaques e promoções das Lojas Atan nas redes sociais.

Facebook: /LojasAtan  
Instagram: @lojasatan  
Twitter: @lojasatan

**lojas atan**

Matriz: Custódia/PE - (87) 3848-2900  
Filial 01: Ar. da Ingaieira/PE - (87) 3838-1569  
Filial 02: Sertão/PE - (87) 3841-1000  
Filial 03: Custódia/PE - (87) 3848-1277

**CASAS BANDEIRANTES**  
MATERIAL PARA CONSTRUÇÃO E DISTRIBUIDOR DE VIDROS  
CAMPEÃ EM QUALIDADE E PREÇOS BAIXOS

OH EU SOU O VIDROLINO E BUSCO A QUALIDADE TOTAL

**(87) 3831 1520**  
**(87) 3831 1390**

**30 ANOS**

Rua João Gomes de Lucena, 4511  
São Cristovão - Serra Talhada - PE  
CEP: 56912-000

## Aerogeradores transformam paisagem e economia da Chapada do Araripe

O funcionamento do complexo eólico Chapada do Piauí, inaugurado em janeiro, consolida a região como grande manancial eólico do país

Divulgação Casa dos Ventos



Os ventos da Chapada do Araripe possuem velocidade média elevada, principalmente à noite

Jorge Possetti  
jorgepossetty@hotmail.com

■ A paisagem da Chapada do Araripe, situada entre os estados de Pernambuco e Piauí, gradualmente, vai ganhando um novo cartão postal. Essa região é marcada por altas temperaturas durante todo o ano e tinha sua economia, tradicionalmente, apoiada na produção de farinha de mandioca.

Nos últimos dois anos, no entanto, quem passa pela região sudeste do Piauí, especialmente nas cidades de Marcolândia, Caldeirão Grande, Simões e Padre Marcos, surpreende-se com a nova paisagem que vem se formando a partir do início das obras dos parques eólicos no Estado. Para que as torres gigantes – ou aerogeradores – entrassem em funcionamento, foi realizado, em 2009, junto à comunidade, um amplo trabalho de educação e conscientização sobre o

potencial eólico da região. Os ventos da Chapada do Araripe são considerados de velocidade média elevada, com maior força na parte da noite. Também há uma variação de temperatura que influencia no escoamento do vento. "Do dia para a noite, há uma mudança térmica que colabora com a aceleração do vento", destaca Lucas Araripe, diretor de novos negócios da Casa dos Ventos, um dos maiores players e desenvolvedores eólicos do Brasil. Somente no território piauiense, foram arrendadas 1.913 propriedades, equivalentes a cerca de 65 mil hectares, para a instalação de torres e de infraestrutura de execução das obras. Em média, cada aerogerador, instalado em uma propriedade arrendada, rende cerca de R\$ 1 mil por mês com contratos previstos para 50 anos.

Em janeiro deste ano, foi inaugurado o Complexo Eólico Chapada do Piauí, com operação inicial de mais 436 MW eólicos

no sistema. O funcionamento consolida a região da Chapada do Araripe como grande manancial eólico no País.

O complexo é resultado de um consórcio, formado pela Contour Global, Casa dos Ventos e Chesf. A parte piauiense da chapada, que também abrange os estados de Pernambuco e Ceará, já tem 210 MW em operação do complexo Ventos do Araripe. Somente neste complexo, foram investidos mais de R\$ 1,8 bilhão e a capacidade instalada de 436 MW tem potencial para fornecer energia para mais de 1 milhão de residências. No total, o complexo é formado por 247 aerogeradores e gerou 1,5 mil empregos diretos e três mil indiretos durante o período de construção. JS

## Da casa de farinha ao gesso

■ Entre as décadas de 50 e 60, a região do Araripe viveu um período de intensa estiagem que prejudicou a principal economia. Àquela época, a farinha de Araripe movia o comércio local e era vendida para outros centros. A seca esvaziou as casas de farinha, lugar em que a mandioca era transformada em produto para comercialização. Provocou o êxodo das famílias. Na mesma época, alguns empresários haviam descoberto uma rocha branca. Conta-se que as formigas andavam pela terra, carregando, nas costas, um pequeno

pó branco e que, após o solo ser cavado, descobriu-se que era a pedra da gipsita. Com os fornos das casas de farinha parados, os empresários começaram a calcinar a gipsita. A adaptação da matéria prima fez nascer o forno tipo panela. No início, a extração era manual e toda a produção era enviada para as indústrias de cimento. Em seguida, o polo começou a produzir gipsita para uso agrícola. Na década de 1970, a produção de cimento no Brasil cresceu e o polo gesseiro iniciou seu processo de industrialização. JS

## Ventos no Piauí geram reflexos em Araripina

■ Embora os parques eólicos estejam sendo construídos em cidades do Piauí, a economia da cidade de Araripina, em Pernambuco, tem sido beneficiada pelo desenvolvimento da energia renovável.

Empresas do setor de energia eólica passaram a se instalar, timidamente, na cidade, ainda entre 2010 e 2011, na esteira da construção do trecho da Ferrovia Transnordestina, entre os municípios de Eliseu Martins (PI) e Trindade (PE), quando a cidade virou polo econômico.

A iminência de boom econômico – movido pelos ventos – atraiu investimentos e incentivou o crescimento do comércio e serviços na cidade. Setores como o de hotelaria,

alimentação, educação, imobiliário e serviços de logística experimentam, desde então, um exponencial crescimento.

Foram abertos novos hotéis, pousadas, restaurantes e lanchonetes, além da oferta de cursos profissionalizantes como Técnico de Segurança do Trabalho e Eletromecânica. O setor varejista do comércio – afetado pela estiagem que assola a cidade há cinco anos – ainda mantém suas portas abertas devido à movimentação de recursos oriundos das obras do setor eólico. O mercado imobiliário também desfruta do momento com o aumento do valor médio dos aluguéis bem como a oferta de loteamentos e casas em áreas antes inexploradas. JS

Dante Arruda



Redes varejistas nacionais se instalaram em Araripina

**SEUS CLIENTES LEEM JORNAL, OUVEM RÁDIO E ASSISTEM TELEVISÃO.**

Tudo isso com o celular ou computador conectado nas redes sociais...

**PORQUE A SUA MARCA AINDA NÃO ESTÁ NA INTERNET?**

Planos a partir **R\$ 350,00 mensais**

**veraCruz**

www.veracruzcomunicacao.com.br

55 87 9 9920 1894  
fb.com/veracruzcomunicacao



Por Luis Pereira de Melo Júnior  
Presidente da Fac. de Integração  
do Sertão FIS)

## FIS realiza VII Semana Acadêmica envolvendo mais de 1.500 alunos

A VII Semana Acadêmica realizada pela Faculdade de Integração do Sertão, conseguiu movimentar em torno de 1.500 pessoas entre docentes, alunos e a comunidade em geral a cada um dos três dias do evento que reuniu em uma só programação exibição de filmes e vídeos, realização de mesas redondas, palestras, conferências, exibição de banners e de mini-cursos.

A coordenadora do Núcleo de Pesquisa e Extensão (Nupex) da FIS, a professora doutora Andreia Santos, destacou que a VII Semana Acadêmica foi pensada de forma a integrar docentes, discentes e comunidade para debater e aprofundar os conceitos acerca do conhecimento científico como estratégia para encontrar soluções para antigos problemas que a sociedade vivencia. “A Semana Acadêmica é um momento ímpar durante o ano letivo porque temos a oportunidade de socializar com toda a comunidade acadêmica a produção científica realizada pelos alunos e abrimos espaços para que os docentes ofereçam atividades que podem agregar ao conteúdo programático e à formação acadêmica dos nossos discentes” frisou.

Ao todo foram 86 banners, 49 stands, 10 mini-cursos, quatro conferências, 20 mesas redondas, um lançamento de livro e a exibição de cinco filmes. A abertura ocorreu levando para os alunos o tema da VII Semana Acadêmica com o tema ‘Conhecimento Científico Para Além da Universidade: Uma Nova Visão Para Antigos Problemas’, proferida pelo professor doutor da Universidade Estadual da Paraíba, Marcelo Saturnino da Silva. O diretor-presidente da Faculdade de Integração do Sertão, Luis Pereira de Melo Júnior, destaca que o volume de atividades demonstra não só o envolvimento da organização realizada pelo Nupex e professores como a adesão dos alunos que abraçam a cada edição da Semana Acadêmica como uma atividade fundamental no ano letivo. “Os discentes da FIS abraçaram a Semana Acadêmica e esse volume de trabalhos inscritos totalizando mais de 170 de vários tipos e nas mais diversas áreas demonstra como tem sido essencial realizar um evento desse porte que insere de forma interdisciplinar alunos e professores em um espaço de debates que se soma à interdisciplinaridade do cumprimento do conteúdo programático dos cursos.”, frisou. A VII Semana Acadêmica da Faculdade de Integração do Sertão (FIS) foi realizada do dia 11 ao dia 13 de maio nas dependências da própria instituição.



## Nova área coberta e expectativa de aumento de faturamento

O espaço, em Arcoverde, contará com três mil metros quadrados de estacionamento. Pesquisas apontam que feiras em pátios aumentam em 20% seus lucros, segundo prefeita

Uma nova feira toda setORIZADA para facilitar a vida dos consumidores e feirantes marca a estrutura do Pátio da Feira Lídio Cordeiro Maciel, em Arcoverde. A área coberta de seis mil metros quadrados foi inaugurada, na segunda (16 de maio) e servirá para exposição de produtos nos segmentos de calçados e confecções, hortifrutigranjeiros, carnes e aves. A obra é resultado de parceria dos governos municipal e estadual.

O evento que marcou a abertura do espaço contou com a presença do governador Paulo Câmara, do senador Fernando Bezerra Coelho e deputados. De acordo com a Prefeitura de Arcoverde, o espaço abrigará mais de 500 feirantes vindos da Feira de São Cristóvão e ainda contará com três mil metros quadrados de estacionamento, além de mais três mil m<sup>2</sup> de área livre. O impacto da feira no comércio é enorme, tendo em vista que circulam, em média, mais de 2.500 pessoas a cada feira.



O governador Paulo Câmara e a prefeita de Arcoverde, Madalena Brito, inauguram Pátio Lídio Cordeiro Maciel

“Agora, com infraestrutura adequada, acreditamos que o faturamento só tende a crescer”, projeta a prefeita Madalena Brito. A parceria entre prefeitura municipal e o Governo do Estado se deu por meio da Agência de Desenvolvimento Econômico de Pernambuco. “A AD Diper foi a nossa grande parceira, graças a Eduardo Campos, que nos presenteou com esse grandioso empreendimento, onde foram investidos mais de R\$ 2 milhões”, pontuou Madalena

Britto. Paulo Câmara destacou que esse é o tipo de investimento que leva o desenvolvimento para os municípios. “O novo pátio vai oferecer condições dignas para que as pessoas possam bem servir a população”, frisou. O feirante Antônio Marcos comemorou a nova estrutura para trabalhar. “O Pátio vai ser organizado. Nós não vamos levar chuva, nem sol”, finaliza Marcos, comerciante de frutas e verduras da feira do São Cristóvão. JS

## Em sua 7ª edição, Feira do Comércio de Ouricuri atrai expositores do Ceará, Paraíba e Alagoas



6ª Edição da feira, em 2014, movimentou R\$ 6 milhões em negócios

Jorge Possetti  
jorgepossetty@hotmail.com

A cidade de Ouricuri, no Sertão do Araripe, sedia a sétima edição da tradicional Feira do Comércio de Ouricuri (Fecou), nos dias 26, 27 e 28 de maio. Promovida pela Câmara de Dirigentes Lojistas (CDL), a 7ª Fecou é o principal evento econômico da

região do Araripe e deve atrair cerca de 25 mil visitantes, segundo estimativa da organização. Serão 94 estandes de empresas que atuam na região, principalmente do segmento varejista. Além de comércios locais, haverá expositores de outros estados, como Ceará, Paraíba e Alagoas. De acordo com Edilson Silva, presidente da CDL Ouricuri, a

feira é uma excelente oportunidade para os empresários fazerem exposição de seus produtos, conhecerem novas práticas de mercado e fortalecerem sua marca. “Na 6ª edição, realizada em 2014, foram R\$ 6 milhões em negócios realizados durante e após a Feira. Nossa estimativa, este ano, é manter esse número. Além do aspecto financeiro, a feira também é importante para a implementação de novas estratégias de negócios, através do contato com empresários que atuam em outros locais”, destaca o dirigente. O tema escolhido para esta edição é “Eu amo Ouricuri”. Com esta temática a 7ª edição, terá atrações artísticas locais, feira de artesanato, cultura e história da cidade, ações sociais com arrecadação de alimentos não perecíveis e uma praça de alimentação com comidas típicas da região. JS



PRESENTE NO INTERIOR

## Benefícios gerados pela CAAPE apresentados em Colégio de Presidentes

Os inúmeros benefícios que os advogados dispõem em todo o Estado e o planejamento para o futuro foram apresentados pelo presidente da CAAPE, Bruno Baptista, durante o I Colégio de Presidentes das Subseccionais da OAB-PE, no triênio 2016/2018, realizado em Ipojuca, no dia 07 de maio.

Assistência odontológica gratuita para advogados adimplentes; campanha de vacinação de imunização da H1N1; estacionamentos gratuitos nos fóruns trabalhistas do Recife e de Jaboatão dos Guararapes; campanha de conscientização de combate ao Aedes Aegypti; distribuição do novo Código de Processo Civil (CPC); passeio ciclístico no Recife e corrida do advogado em Timbaúba foram algumas das iniciativas da atual gestão da CAAPE, de janeiro até o início deste mês de maio.

Também neste período, numa iniciativa inédita no mercado local, foi lançado o Aplicativo CAAPE para celular (sistema ANDROID e Apple) e tablet. O Aplicativo conta com filtros avançados para busca das empresas conveniadas. Isso inclui um mapa interativo onde o GPS é utilizado para mostrar os estabelecimentos da rede de parceiros CAAPE mais próximos.

Durante sua explanação, o presidente Bruno Baptista destacou, ainda, que do início da gestão até o momento, foram assinados 40 novos convênios – sendo 07 fechados pelas Subseccionais –, ampliando assim a oferta de benefícios para os advogados pernambucanos.

“Contabilizamos hoje um total de 198 estabelecimentos conveniados, com descontos à disposição do advogado regularmente inscrito e adimplente com a OAB-PE”, frisou, ressaltando que outros convênios estão em fase final de negociação.

Falou, ainda, do convênio assinado com o Vela Branca Praia Hotel, em Boa Viagem. Isso significa que o advogado que reside no Interior do Estado, em viagem de negócios ao Recife, pode contar com uma confortável estrutura de hospedagem subsidiada pela CAAPE.

Por fim, o presidente Bruno Baptista enfatizou que no triênio 2016/2018, o foco da gestão da CAAPE será especialmente voltado para os jovens advogados, com até cinco anos de inscrição, e aos colegas do Interior, que pagam a mesma anuidade e geralmente não têm acesso aos mesmos serviços. “As ações para estes dois grupos da advocacia pernambucana serão intensificadas a partir do segundo semestre deste ano”, concluiu.



Presidente Bruno Baptista faz balanço das ações da CAAPE

Caixa de Assistência dos Advogados de Pernambuco (CAAPE)  
Endereço: Rua Rui Calaça, 54 - Espinheiro/Recife/PE -  
CEP: 52.020-110 | Telefones: (81) 3223.0902 / 3231.4121  
www.caape.org.br / Facebook CAAPE.Oficial / Instagram caape\_oab

# Em tempo de ter o próprio negócio, sem medo de errar

As administradoras Naise Damasceno e Laila Santana venceram a etapa das dúvidas, colocaram suas ideias em prática e estão realizadas com suas empresas

Taciana Carvalho

Redação  
redacao@jornaldosertao.com.br

■ Uma ideia na cabeça e algum receio de empreender. A quem se encaixa nesse contexto, alguns questionamentos são comuns: “Ah, mas vai dar muito trabalho!” ou “E se o meu negócio quebrar, o que eu vou fazer?” e “Com essa crise econômica, vai ser possível vender meu produto?” ou “Eu até tenho uma ideia, mas não sei se o consumidor gostaria de comprá-la”. Essa foi uma etapa vencida pelas jovens empreendedoras Naise Damasceno, 30 anos, e Laila Santana, 29 anos.

Naturais de Petrolina, elas resolveram colocar suas ideias em prática e estão realizadas com o resultado. “A minha maior vontade era de fazer algo que me trouxesse realização e que agregasse valor na vida das pessoas. Ouvi muitos amigos se queixando que preferiam comer produtos industrializados por serem mais práticos, mais fácil de carregar na bolsa e relatando o desperdício de frutas em suas residências. Sou apaixonada por frutas e comecei a pesquisar sobre produtos minimamente processados, foi aí que resolvi apostar nessa ideia”, relata Naise, proprietária da



Naise Damasceno viu a procura crescente por hábitos saudáveis como oportunidade no mercado e levou praticidade a vida dos clientes

Fruit Day. A empresa é especializada em vender frutas cortadas e higienizadas, prontas para o consumo. “Acredito que há uma tendência tanto pela alimentação saudável quanto pelo produto, minimamente, processado. Sem dúvida alguma o mercado é crescente neste ramo”, finaliza, destacando que, apenas no primeiro trimestre da empresa, já calcula uma média de venda de 600 porções por mês.

Para Laila, proprietária da LS Pâtisserie, não foi diferente. A vontade de ser dona do próprio negócio transformou a

Taciana Carvalho



Laila Santana abraçou a paixão pela cozinha e fez dela sua profissão

paixão pela cozinha em profissão. “Sempre tive esse desejo. Só não enxergava em que podia investir. Foi, então, que percebi o quanto a cozinha me realizava e resolvi apostar em fazer o que realmente me faz bem e que muitas pessoas elogiam”, afirma a administradora, que se tornou confeitaria especializada em doce gourmet.

“Meu produto é uma versão mais sofisticada do comum. É um novo conceito que se destaca na seleção de produtos de alta qualidade, receitas individuais e combinações de ingredientes inusitados. Aliando as técnicas adquiridas com a criatividade para elaborar receitas com diversas combinações de ingredientes, eis que surgiu o bolo na fruta (no abacaxi)”, explica mostrando a sobremesa produzida durante a entrevista.

As duas entrevistadas são administradoras e se enquadram no perfil traçado por uma pesquisa realizada pela Confederação Nacional do Jovem Empresário (Conaje). Segundo a instituição, o jovem empreendedor está na faixa de 21 a 30 anos. A maioria possui ensino superior, representando 56%. Durante a apuração, foi constatado que 61% dos jovens já tem seu próprio negócio e o restante deseja empreender.



**Karla Santos**  
Designer de Moda  
Blog : [www.cabinechic.com](http://www.cabinechic.com)

## Tendência em Alerta #SPFW41

Na última semana de maio aconteceu a quadragésima primeira edição do São Paulo Fashion Week, e como sempre nos trouxe um bombardeio de informações e tendências!

Algumas “novas” que vem se consolidando para próxima estação, como as calças Pantacourt, a modelagem oversized (já falamos sobre ela aqui na coluna), umas que fizeram sucesso há algum tempo, como o grafismo (também já escrevi sobre este assunto por aqui) e o brilho, os paetês foram elemento de estilo de muitas coleções não só na semana de moda de SP, mas também, nas internacionais! Ou seja se você gosta, pode apostar sem medo no paetê, se você não curte tanto, permita-se ousar e ver se o brilho pode ou não entrar na sua vida, hehe. E outras que são super clássicas e vieram repaginadas como as peças em alfaiataria, e são elas que vamos discutir hoje!

Os estilistas Alexandre Herchcovitch (Frente a marca A La Garçonne) e Vitorino Campos, apostaram numa alfaiataria moderna! Cortes mais acentuados, estampas mais ousadas, como xadrez (pode soar estranho xadrez na alfaiataria, mas eles ousaram com maestria), risca de giz, calça pantacourt, blazers com decotes mais profundos, conjuntinhos com brilho (tecidos brilhosos invadiram, até a alfaiataria. Estão vendo como as tendências conversam entre si?), camisas de alfaiataria feminina e também masculina (oversized) já que a moda sem gênero vem ganhando espaço.

Ambos os estilistas apostaram numa cartela de cor suave, como azul claro e turquesa.

A diferença entre os dois, em minha opinião foi à pegada das peças, enquanto que Herchcovitch apostou nos conjuntos de terninhos, uma coisa 80's reciclada, o Vitorino mixou peças da alfaiataria com um pouco de brilho e jeans, fazendo jus a sua fama de “streetwear conceitual”.

Desta forma podemos concluir que existem inúmeras possibilidades de montar um look contemporâneo com peças em alfaiataria, seja ele para o trabalho ou para a festinha do fim de semana!



# Violência é crescente, mas governador cita queda no Sertão

Apesar do aumento dos índices no Estado, o governador Paulo Câmara tem citado Petrolina e Ouricuri como pontos onde houve redução de ocorrências

Redação  
[redacao@jornaldosertao.com.br](mailto:redacao@jornaldosertao.com.br)

Wagner Ramos/ fotos públicas



**Paulo Câmara diz que aumentou o efetivo nas ruas e fala do empenho que seu governo tem feito para reduzir os números da violência**

Segundo dados da Secretaria estadual de Defesa Social (SDS), no primeiro trimestre deste ano, foram registrados 1056 casos de Crimes Violentos Letais e Intencionais (CVLI), que abrange homicídio, latrocínio e lesão corporal seguida de morte. Em 2015, os números referentes ao mesmo período apontam 983 registros. O aumento é de 7,4%. Apesar de os índices relacionados à violência no Estado serem crescentes, o governador Paulo Câmara tem citado duas cidades do Sertão do Estado como exemplos de locais onde houve redução de ocorrências. As referências apresentadas por ele são: Petrolina e Ouricuri. “Desde 2015 estamos reativando os planos de ação e isso já vem dando resultados nas áreas que estavam com maior incidência. O Cabo melhorou, Nazaré da Mata, Caruaru, Ouricuri e Petrolina também”, grifa. Ainda assim, os

números dessa redução não são expressivos. De acordo com SDS, entre janeiro e março deste ano, a queda em Petrolina, comparada ao mesmo trimestre do ano passado, foi apenas de 6%. Assim, o estado de alerta permanece. O governador admite que esses números precisam melhorar e atribui parte da violência à influência das drogas. “Há ainda um diagnóstico que muitas ocorrências, principalmente assaltos, são feitos por pes-

soas viciadas. Isso nos mostra que precisamos ficar mais alertas para combater o uso de drogas” sublinha Câmara. A servidora pública Danielly Bezerra, 29 anos, comenta que existe a necessidade de um reforço no combate ao uso de drogas em Petrolina. “Aqui, ainda não temos a sensação de insegurança propriamente dita. O que tenho notado é um aumento de usuários de drogas e de moradores de rua”, explica. JS

## São “de proximidade” 48% dos crimes, diz PM



Cresce número da violência de crimes por proximidade

Embora os números da SDS, referentes a Petrolina, mostrem uma queda de 6% dos homicídios, o 5º Batalhão de Polícia Militar (5º BPM) aponta aumento na violência entre vizinhos e parentes. Diferente de 2015, quando os homicídios estavam ligados ao tráfico de drogas, a polícia

identificou que 48% dos crimes são de proximidade – praticados entre vizinhos ou dentro da própria casa.

De acordo com o 5º BPM, seis assassinatos, ocorridos em 2016, foram dentro de residências. Para dar mais celeridade aos processos de investigação desses crimes, a Se-

cretaria de Defesa Social de Pernambuco designou mais um delegado para Petrolina. Para reduzir o número de homicídios, o 5º BPM está intensificando as abordagens a motos. “Atualmente, moto é o instrumento mais utilizado para cometer homicídios. A vigilância ao pessoal do semiaberto e da condicional também foi reforçada. Junto a isso, estamos fazendo o fechamento de bares. Isso tem ajudado a diminuir muito os números negativos do primeiro trimestre”, explicou o tenente coronel Ricardo Peres. Entre as áreas que mais preocupam a polícia, estão os bairros da Zona Leste da Cidade, como o grande José e Maria e localidades próximas como Dom Avelar, São Jorge e São Joaquim. JS

## Vacinação contra aftosa até dia 31

Meta da Secretaria estadual de Agricultura é vacinar mais de 90% do rebanho

■ A primeira etapa da campanha de vacinação contra febre aftosa teve início no dia 1º de maio e se estende até o dia 31. Todo o rebanho de bovinos e bubalinos deve ser imunizado para manter o status do Estado de área livre de febre aftosa, com vacinação.

A meta da Secretaria de Agricultura e Reforma Agrária (Sara), por meio da Agência de Defesa e Fiscalização Agropecuária do Estado (Adagro), é vacinar mais de 90% do rebanho pernambucano. De acordo com o secretário de Agricultura, Nilton Mota, a expectativa é vacinar mais de 1,9 milhão de animais em todo o Estado. “Desde 2014, Pernambuco está certificado pela Organização Internacional de Epizootias (OIE) como área livre com vacinação”, explica Mota. Segundo Erivânia Camelo, Gerente Geral da Adagro, todas as farmácias veterinárias cadastradas estão comercializando



Divulgação

Campanha de vacinação possui duas etapas, uma em maio e outra em novembro

o produto. “Além de imunizar o rebanho, o produtor não deve esquecer de declarar a vacinação, pois o inadimplente pagará multa e terá restrições para transitar com seu animal”, alerta. A campanha é realizada duas vezes por ano como determina o calendário nacional do Ministério da Agricultura. Nas duas etapas do ano passado, Pernambuco manteve a média de vacinação em 96%.

### Manejo

A vacina só é eficaz se conservada no gelo (temperatura entre 2º e 8º) e deve ser aplicada nas horas mais frias do dia, pela manhã ou no fim da tarde, para evitar o estresse dos animais. O local da aplicação deve estar limpo para evitar contaminação e a agulha deve ser trocada ou higienizada a cada dez aplicações. JS

## Maio Amarelo faz alerta pela redução de acidentes

■ Conscientizar e formar condutores responsáveis. Esse é o principal objetivo do movimento ‘Maio Amarelo’. A ação, que tem como slogan “O trânsito é feito por você”, é coordenada pelo Departamento Estadual de Trânsito de Pernambuco (Detran-PE) e busca mobilizar a sociedade para reduzir os índices de acidentes e vítimas do trânsito.

Segundo Charles Ribeiro, diretor presidente do Detran-PE, o movimento não é realizado apenas durante a ação. “Em maio, nós intensificamos, mas esse é um trabalho permanente”, ressalta. Ainda de acordo com Ribeiro, do ano passado até agora, houve uma redução de 5,5% nos acidentes de trânsito e uma queda maior nos acidentes com motocicletas. “Devido ao trabalho de regularização das cinquentinhas, reduzimos em

20% os acidentes com motos”, destaca. A expectativa do presidente do Departamento é reduzir ainda mais esses índices. “Quanto mais a população for conscientizada, mais alcançaremos nosso objetivo e teremos condutores responsáveis e bem educados. Nosso trabalho é intenso nas escolas de educação no trânsito e em todas as ações que realizamos durante o ano”, afirma.

### Maio Amarelo

Em alusão ao sinal amarelo de advertência, essa cor foi escolhida para simbolizar a ação idealizada pela Organização das Nações Unidas (ONU), em 2011, quando foi decretada a “Década de Ações para a Segurança no Trânsito”. A meta da iniciativa é reduzir acidentes de trânsito em todo o mundo. JS

www.tambau.com.br

**A MÁGICA DO PRATO PERFEITO**

**Tambaú**  
Gostoso é ser feliz

**Molhos Prontos Tambaú.**  
Seus pratos tão deliciosos que ninguém vai acreditar em tanta praticidade.

Novo Sabar!

**Tambaú**  
**Refogado**  
molho pronto  
com pedaços

**Tambaú**  
**Tradicional**  
molho de tomate pronto  
**Light**

**Tambaú**  
**Mericação**  
molho pronto

**Tambaú**  
**Entado**  
molho pronto

**Tambaú**  
**Pizza**  
molho pronto

**Tambaú**  
**Ervas**

**Tambaú**  
**Parmegiana**

**Tambaú**  
**Azeite**

**Tambaú**  
**Bolo**



Por Ana Thereza Ramos Lira  
Publicitária

## Petrolândia e sua beleza às margens do Velho Chico

Ao longo das margens do Rio São Francisco há diversas cidades cheias de encantos, belezas e histórias. E com Petrolândia não seria diferente. O município está localizado em aproximadamente 430 km da capital pernambucana e conta com riquezas ecológicas e históricas.

Essa região antigamente era chamada de Jatobá, fazendo referência ao povoado que vivia próximo de uma exuberante árvore de Jatobá. Em seguida foi renomeada de Itaparica e por fim, Petrolândia, nome escolhido para homenagear Dom Pedro I. Em 1988 a então cidade foi transformada na Hidrelétrica de Itaparica, atual Usina Hidrelétrica Luiz Gonzaga, sendo inundada por cerca de 12 bilhões de metros cúbicos de água e ficando a cerca de 10 km do município original. O município também é considerado a capital pernambucana da coconicultura – plantio de coco - pela Lei nº 14.591, de 21 de março de 2012.

Na parte turística, a cidade oferece lugares belíssimos e que devem fazer parte do roteiro de viagem. O São Francisco, que encanta todos com seu tamanho e beleza, nos oferece um belo passeio de barco, banhos e claro, a pesca, ótimo início. O município ainda conta com trilhas ecológicas, o Mirante do Serrote – que oferece uma visão privilegiada de Petrolândia na qual encontramos uma belíssima imagem do rio esculpida numa rocha de granito. Há também as diversas casas de farinhas da região, cujos turistas podem conhecer de perto a fabricação da farinha de mandioca, beiju e tapioca, sendo todo esse processo feito manualmente. Além disso, não podemos esquecer o artesanato, os bordados, a tapeçaria, as peças em crochê, as esculturas em madeira e a cestaria, sendo essa a marca registrada da região, afinal, existe uma enorme diversidade de cestas, com todos os tipos, tamanhos e formas.

Petrolândia, por tudo que foi citado acima e pela importância que possui, deve ser visitada, estudada e fotografada. Aprender sobre sua belíssima história, usufruir dos adereços, apetrechos que são fabricados, podendo presentear familiares ou amigos, e aproveitar os encantos naturais que nos oferece, é sem dúvida uma ótima escolha. Para quem deseja fazer uma viagem enriquecedora, Petrolândia é uma escolha excelente.



## Comitê do setor elétrico determina desligamento de mais 12 termelétricas

■ O Comitê de Monitoramento do Setor Elétrico (CMSE) decidiu desligar 12 usinas térmicas com custo variável unitário acima de R\$ 150 por megawatt-hora (MWh). As termelétricas foram desligadas, no último dia 07, e totalizam 2 mil megawatts médios. A previsão é que a medida resulte em uma redução de R\$ 288 milhões ao mês.

Em agosto do ano passado, o CMSE determinou o desligamento de usinas com custo acima de 600/MWh. Em março deste ano, foram desligadas as usinas com custo superior a R\$ 250/MWh, e, em abril, saíram de operação usinas que custavam mais de R\$ 211/MWh.

O acionamento das termelétricas é necessário para garantir o suprimento de energia do país, especialmente quando o nível dos reservatórios das hidrelétricas está baixo, por causa da falta de chuvas. Com o maior uso de térmicas, a energia fica mais cara e o governo



Segundo o Comitê, não faltará energia no Nordeste, em 2016

determina o acionamento das bandeiras tarifárias vermelha ou amarela, que representam um custo a mais na conta dos consumidores de energia. Desde o mês passado, a bandeira tarifária acionada é a verde, ou seja, não está sendo cobrado uma taxa extra nas contas de luz. Quanto ao risco de faltar energia no País em 2016, o comitê avaliou hoje que o risco de déficit de energia é zero para as regiões Sudeste/Centro-Oeste e Nordeste, em

todos os cenários avaliados. O grupo avaliou que a evolução das condições hidroenergéticas do Sistema Interligado Nacional no período úmido 2015/2016 foi significativa na sua maior parte. O nível de armazenamento dos reservatórios das regiões Sudeste e Centro-Oeste, que concentram 70% da capacidade de armazenamento dos reservatórios do país, atingiu 57,6% de sua capacidade máxima no final de abril. (Agência Brasil) JS

## Microcefalia: País já soma 1.271 casos



Além do Zika vírus, doenças como sífilis, toxoplasmose, rubéola, citomegalovírus e herpes viral também podem causar microcefalia

■ O Ministério da Saúde confirmou, no último dia 04, que, até dia 30 de abril, 1.271 bebês nasceram com microcefalia e outras alterações do sistema nervoso por causas infecciosas em todo o país.

Foram notificados 7.343 casos suspeitos, dos quais

2.492 descartados e 3.580 estão em investigação para diagnóstico conclusivo. Os dados são de registros feitos a partir de outubro de 2015, quando a microcefalia começou a ter notificação obrigatória pelo ministério.

A microcefalia é uma mal-

formação congênita, em que o cérebro não se desenvolve de maneira adequada. Além da microcefalia, já se sabe que a infecção pelo vírus Zika em gestantes também pode ocasionar problemas na visão, no coração e outros problemas neurológicos no feto.

A microcefalia pode ser causada por diversos agentes infecciosos além do Zika, como sífilis, toxoplasmose, rubéola, citomegalovírus e herpes viral. Dos casos confirmados, 203 tiveram confirmação laboratorial para o vírus Zika. No entanto, o Ministério da Saúde destacou que esse dado reflete um número inferior à totalidade do número de casos relacionados ao vírus. Para o ministério, a maior parte dos casos foi causada pelo Zika, mas isso não foi comprovado em laboratório. (Agência Brasil) JS

# Bastidores

Por Janko Moura



Sintonize Petrolina FM 98,3

Seg. à sex. das 11h às 12h

[www.petrolinafm.com](http://www.petrolinafm.com)

[moura.janko@gmail.com](mailto:moura.janko@gmail.com)

[bastidoresporjankomoura](#) [bastidoresjm](#) [jankomoura](#)

Divulgação



O sanfoneiro Targino Gondim acompanhado da cantora paraibana Elba Ramalho na 1ª edição da 'Noite de São João' em Petrolina/PE, e que vai circular por todo Brasil. O cantor juntamente com as bandas Contato Imediato, Dubaia e Secabudega, dj Henrique Pirai e dj Henzo são atrações da 1ª Galinhada do Beto, dia 28 de maio, na Chácara Millenium em Petrolina/PE.

\*\*\*

Divulgação



A aprendiz de confeitaria, petrolinense Gabriela Freire que mora em São Paulo/SP será umas das participantes do programa de competição culinária, 'Bake Off Brasil - Mão na Massa' que estreia dia 21 de maio, no Sbt.

\*\*\*



O cheff recifense Raphael Vascellos, cheff e consultora petrolinense Johanna Aquino e o cheff especialista em drinks juazeirense Junior Rocha estão assinando o cardápio do restaurante Mokai Lounge Bar, em São Luiz/MA. Sucesso queridos!

\*\*\*



Os atores do Teatro Popular de Arte - TPA: Godoberto Reis, Domingos Soares, Paulo Henrique Reis, Severo Filho, Auxiliadora Araújo, Lusiana Marcos e Francine Monteiro em cartaz com a peça, 'O Santo e a Porca', de 14 a 22 de maio, sábados e domingos, às 20h, no Teatro Dona Amélia - SESC Petrolina/PE.

\*\*\*

O lançamento do livro, "Famílias Homoafetivas: a Insistência em ser Feliz", de autoria da petrolinense Lícia Loltran, será dia 20 de maio, na Livraria SBS, em Petrolina/PE, em seguida a escritora segue para as cidades do Recife/PE, Rio de Janeiro/RJ e São Paulo/SP.

\*\*\*

A 6ª edição, do Forró da APAE, será com os shows dos cantores poeta cantador Flávio Leandro, Carlos Mariano e Ana Costa, dia 21 de maio, no Iate Clube em Petrolina/PE.

\*\*\*



O cantor do autêntico forró Alcymar Monteiro recebeu o título de cidadão petrolinense e Medalha de Honra ao Mérito Legislativo Dom Malan na Câmara de vereadores de Petrolina, na foto com o radialista Francisco Fernandes, da Grande Rio AM.

Confirmada para o sábado, dia 28 de maio, a 6ª edição da competição pioneira de MMA na região, o São Francisco Fight, reunindo todos os atletas do Vale do São Francisco na quadra do Sesc em Petrolina/PE.

## MUNDO

# Gestão da água põe crescimento em risco, diz Banco Mundial

Redação  
redacao@jornaldosertaope.com.br

■ Algumas regiões do mundo poderão ver as suas taxas de crescimento cair até 6% do Produto Interno Bruto (PIB) – a soma de todas as riquezas produzidas por um país – até 2050, caso nada seja feito para melhorar as políticas de gestão da água, alertou o Banco Mundial.

Num relatório intitulado High and Dry: Climate Change, Water and the Economy, o banco escreve que as alterações climáticas terão impacto, em primeiro lugar, no ciclo da água, com consequências na alimentação, energia, sistemas urbanos e ambientais.

O crescimento das populações, com maiores rendimentos e em cidades cada vez maiores, irá resultar num aumento exponencial das necessidades de água, mas a água disponível será mais errática e incerta, antecipa o relatório.

A redução da água doce disponível e a competição por parte de setores como a energia ou a agricultura poderão deixar as cidades em 2050 com até menos dois terços da água que tinham em 2015.

Segundo o Banco Mundial, se as políticas de gestão da água se mantiverem como estão e se os modelos climáticos se confirmarem, a escassez de água irá se estender a



Divulgação

**Relatório apresentado pelo Banco Mundial aponta que as alterações climáticas causarão impacto no ciclo da água**

regiões onde atualmente não existe, como a África central e a Ásia oriental – e piorar gravemente onde já é uma realidade, como o Oriente Médio e o Sahel, na África.

### Crescimento ameaçado

Estas regiões, prevê o relatório, agora, divulgado, poderão ver as suas taxas de crescimento econômico caírem em até 6% do Produto Interno Bruto até 2050, devido aos efeitos da escassez de água na agricultura, na saúde e nos rendimentos.

A boa notícia, revela o Banco Mundial, é que embora as más políticas possam exacerbar o impacto econômico negativo das alterações climáticas, as boas políticas podem ajudar a neutralizá-lo. Algumas regiões poderão ver as suas taxas de crescimento aumentar até 6% com melhores práticas de gestão dos

recursos aquáticos. Os autores do relatório recordam que os impactos da má gestão da água são particularmente sentidos pelos mais pobres, que têm maior probabilidade de depender da agricultura alimentada pela chuva e de viver em zonas mais suscetíveis a inundações, estando também mais vulneráveis ao risco de águas contaminadas e saneamento inadequado.

As mudanças na disponibilidade da água podem também induzir as migrações e incendiar conflitos civis, devido ao impacto que têm nos preços dos alimentos e no crescimento econômico, diz o estudo. "É por isso que a gestão da água será crucial para o mundo alcançar os Objetivos de Desenvolvimento Sustentável (ODS) e as aspirações a uma redução da pobreza e a uma maior prosperidade partilhada", ressalta o relatório, "A água é a moeda comum que liga quase todos os ODS", acrescenta o documento, numa referência aos objetivos definidos em 2015 pela comunidade internacional.

Otimizar a utilização da água através de melhor planeamento e incentivos, expandir a quantidade e disponibilidade de água, sempre que possível e reduzir o impacto dos extremos, da variabilidade e incerteza são as propostas do Banco Mundial para melhor gerir a água no futuro. (Agência Brasil) JS

# Após prejuízo aos cofres, Kirchner é processada

■ O juiz federal Claudio Bonadio abriu processo, no último dia 13, contra a ex-presidente argentina Cristina Kirchner, pelo caso da venda de dólares no mercado futuro, que teria causado um prejuízo aos cofres públicos, equivalente a R\$ 17 bilhões. A Justiça decretou um embargo dos bens dela, no valor de R\$ 3,7 milhões. Além de Cristina Kirchner, serão processados o ex-presidente do Banco Central, Alejandro Vanoli; o ex-ministro da Economia e atual deputado federal, Axel Kicillof e mais doze ex-funcionários do governo dela. Eles foram acusados de "administração infiel em prejuízo da administração pública".

### Em 2015

Ultimo ano do segundo mandato presidencial de Cristina Kirchner – o Banco Cen-

tral vendeu contratos futuros de dólares, negociados meses antes do fim do segundo mandato de Cristina, a preços em média 42% abaixo da cotação no mercado internacional. Na época, ainda vigoravam os controles cambiais impostos pelo governo em 2011, para impedir a fuga de divisas. O Banco Central vendeu a moeda norte-americana prevendo que, no futuro, custaria cerca de dez pesos, quando no mercado paralelo já tinha superado os 15 pesos.

No dia 13 de abril, Cristina Kirchner compareceu ao tribunal para prestar depoimento, apresentou sua defesa por escrito e acusou o juiz e o atual governo de persegui-la por motivos políticos. Depois fez um discurso a multidão que a esperava na saída do tribunal. JS

Divulgação



**Ex-presidente, Cristina Kirchner, acusa juiz e atual governo da Argentina de persegui-la por motivos políticos**

# Ministra argentina vê com preocupação situação do Brasil

■ A ministra das Relações Exteriores da Argentina, Susana Malcorra, disse que vê "com profunda preocupação" a situação política no Brasil, maior economia da América do Sul e principal parceiro comercial da Argentina.

Ao assumir a presidência da Argentina, em dezembro passado, Mauricio Macri visitou Dilma Rousseff. Seu governo tem adotado uma posição cautelosa, ao comentar o processo de impeachment de Dilma, que foi afastada do cargo por até 180 dias até o fim do processo. Susana Malcorra parti-

cipou, em Londres, da Cúpula Anticorrupção, convocada pelo primeiro-ministro britânico, David Cameron. Segundo a ministra, a situação brasileira é complicada. "Apesar de se poder argumentar que a legalidade foi cumprida, muitos questionam a legitimidade do processo", disse. "Quando começamos a debater entre legalidade e legitimidade, a situação torna-se muito complexa. O que nós esperamos é que (o processo) conclua, para não acentuar as necessidades e ansiedades do povo brasileiro". (Agência Brasil) JS



A má gestão da água é sentida, principalmente, para a população mais carente

## Geraldo Azevedo recebe título Doutor Honoris Causa da UPE

A homenagem marca os 50 anos de carreira do artista, que nasceu em Petrolina. Solenidade de outorga foi realizada durante a programação do 3º CliSertão



Divulgação

Geraldo recebendo o título de Doutor Honoris Causa em homenagem aos 50 anos de carreira

Redação  
redacao@jornaldosertaope.com.br

“Dona da minha cabeça, ela vem como carnaval. E toda paixão recomeça, ela é bonita, é demais...”. Qual pernambucano lê o trecho dessa música sem cantarolar? O compositor da letra, Geraldo Azevedo, artista petrolinense conhecido e aclamado por clássicos da MPB, como Chorando e Cantando, Moça Bonita e Dia Branco. Ao completar 50 anos de carreira, ele foi homenageado, pela Universidade de Pernambuco, em sua terra natal.

Azevedo recebeu o título de Doutor Honoris Causa, no último dia 05 de maio, da Faculdade de Ciências Aplicadas e Sociais de Petrolina (Facape). “Este é o primeiro título concedido pela Facape, após a regulamentação junto ao Conselho Deliberativo Autárquico (CDA). Para nós, é uma grande honra homenagear esse petrolinense, no ano em que a autarquia completa 40 anos”, ressaltou Rinaldo Remígio, presidente da instituição de ensino.

A solenidade de outorga do título foi realizada durante a programação do 3º Congresso Internacional do Livro Leitura e Literatura no Sertão – CliSertão. Em entrevistas, o artista comemorou a homenagem. “É uma novidade muito especial. Estou sentindo muito orgulho por receber esse título, principalmente por ser em Petrolina, que faz parte da minha história”, comentou animado.

### Biografia

Nasceu em 1945, no povoado de Jatobá, em Petrolina. Cresceu em família humilde, mas culturalmente abastada, o que garantiu uma infância

cheia de boas referências. Ganhou seu primeiro violão – um presente do pai, José Amorim, confeccionado manualmente por ele mesmo – já aos cinco anos de idade. Iniciou, oficialmente, a sua trajetória musical quando, aos 18 anos, mudou-se para Recife a fim de estudar. O artista acumula em sua trajetória parcerias bem sucedidas com nomes como Luiz Gonzaga, Geraldo Vandré, Alceu Valença, Elba Ramalho e Zé Ramalho. Depois de meio século de trabalho, ainda hoje, sua ‘Canção da Despedida’, composta com Geraldo Vandré, é entoada como hino de manifestações de protesto. JS

Divulgação



O artista é conhecido por clássicos da Música Popular Brasileira

## Vida do sertanejo estampada em pirografia, na Univasf

Uma das mais antigas manifestações artísticas da humanidade – a pirografia – tem enchido os olhos de quem passa pelo rol da reitoria da Universidade Federal do Vale do São Francisco – Univasf. Uma exposição, com 30 telas em madeira, resgata algumas características de um sertão antigo e ainda presente na vida das pessoas. As obras narram a vida do homem sertanejo. O trabalho do artista plástico Regi Fonseca ficará exposto até o dia 20 de maio, na Univasf e mostra as atividades do homem sertanejo, seu cotidiano, ambiente e cultura nordestina. Fonseca explica que para criar os quadros não é preciso apenas ‘sair queimando’ a madeira. “É preciso pontilhar, criar os desenhos e buscar inspirações na nossa história”,

destaca o baiano de Sento-Sé, que hoje mora em Petrolina.

### Origem

O primeiro trabalho impresso com a técnica data de 1751 e foi publicado na Inglaterra. Nessa época, os “pokers” eram de ferro e era necessário envolvê-los em panos ou papéis para segurá-los. Após o ano de 1800, a eletricidade facilitou o trabalho do artista pirogravador. Os primeiros ferros de soldar elétricos foram utilizados com sucesso para a pirografia. Mas, em 1916, houve a primeira patente para o “Hot Point Pen” (ou caneta de ponta quente), permitindo, ao artista, a variação de temperatura. Teve início a pirografia realista. Trabalhos impressionantes foram criados, podendo ser vistos ainda hoje. JS

Divulgação



Imagens marcantes do Sertão são retratadas pelo artista Regi Fonseca

## Regras mais rígidas para realização de festas em Petrolina

Os produtores de festas de Petrolina participaram de uma reunião para discutir as novas regras do Corpo de Bombeiros. O encontro foi realizado, no último dia 12, no Ministério Público de Petrolina e contou com a presença de representantes do Corpo de Bombeiros, do Comando Operacional Especializado (Coesp), além de representantes da Prefeitura de Petrolina, e profissionais ligados à realização de eventos do município.

De acordo com o Corpo de Bombeiros, com as mudanças, os produtores de eventos deverão apresentar, até 15 dias antes da festa, um projeto contra incêndio e pânico, que será analisado pelo

Corpo de Bombeiros. Na ausência do documento, não haverá autorização. No material, deverá constar a área e capacidade do espaço, quantidade e localização dos extintores, saídas de emergência e sistemas preventivos. O projeto deverá ser produzido por um engenheiro de segurança.

Petrolina será a primeira cidade do interior a contar com o projeto-piloto. Em Pernambuco, a exigência era válida apenas para Recife e Região Metropolitana. A medida começa a valer a partir de junho. De acordo com o Coesp, com a análise mais rigorosa haverá uma garantia de que o evento vai transcorrer com segurança. JS



Por Bel Wanderley  
Gastróloga

## Fondue para aquele friozinho

Vai chegando esse clima mais fresco e logo dá vontade de comer aquela fondue de queijo. Esse prato bastante antigo, de origem suíça, foi feito primeiramente com queijo e vinho, depois inovado com a criação de sua versão com chocolate e frutas para a sobremesa e, por fim, foi criado o de carne com seus diversos molhos como acompanhamento.

A receita mais antiga de que se tem notícia é de um livro de 1699 publicado em Zurique, na Suíça. A receita original leva os queijos gruyère e emmental. Esta fondue é a minha preferida e sua receita é muito fácil de fazer, apesar de eu ter descoberto apenas há pouco tempo o grande segredo para dar certa a mistura: a adição de maisena para que o vinho e o queijo se mantenham ligados. Para prepará-la basta aquecer o vinho branco, adicionar os queijos ralados misturados com maisena, temperar com noz moscada e complementar com um pouco de vodka ou kirsh (um destilado de cereja). Para servir um pãozinho cortado em cubos e, o meu preferido, mini batatas cozidas para mergulhar no queijo.

A fondue de chocolate foi criada na década de 1950 pelo chef Conrad Egli, do restaurante Chalet Suisse, em Nova York. Sua receita consiste em chocolate derretido com creme de leite e um toque de kirsh ou cognac. Ele é geralmente servido com frutas, mas também pode ser servido com marshmallow e bolos mais esponjosos.

Já a fondue de carne é de origem francesa, da região de Borgonha, onde cada pessoa frita pedaços de carne em uma panela com óleo e é servida acompanhada de molhos diversos. Para esta fondue o ideal é servir carnes com textura delicada e sem gordura aparente (o filé mignon é o mais utilizado). Mas lembre-se, não tempere a carne com sal antes de fritá-la, pois isso faz a carne soltar água e, conseqüentemente, o óleo espirrar. Como não sou muito fã desta fondue com óleo, prefiro uma versão que utiliza vinho aromatizado com ervas para cozinhar a carne. Fica incrível, vale a pena provar.

Espero que tenham gostado e até a próxima!



## IF Sertão-PE de Serra Talhada próximo de ser concluído

A previsão é de que o prédio, localizado no quilômetro 04 da rodovia PE-320, na área rural do município, seja entregue ainda em junho deste ano

Redação  
redacao@jornaldosertaope.com.br

■ As obras do Campus Serra Talhada, do Instituto Federal do Sertão Pernambucano (IF Sertão-PE) já estão com 85% dos trabalhos concluídos. As instalações da unidade de ensino federal estão localizadas no quilômetro 04 da rodovia PE-320, na área rural do município. A previsão é de que o prédio seja entregue ainda em junho deste ano. Segundo Givanilson Magalhães, diretor geral do Campus Serra Talhada, a instituição chega ao município para complementar a rede de ensino. “Aqui já existem boas escolas e boas universidades. O que faltava era uma escola técnica federal”, avalia ele, destacando que, atualmente, o IF atende cerca de 800 alunos da região e pretende ampliar esse quadro para 1200, nos próximos três anos. Atualmente, o campus de Serra Talhada possui estudantes de cursos



André Nazário/Divulgação

A nova estrutura do IF Sertão terá capacidade para atender mais de mil alunos

técnicos subsequentes, Ensino Médio Integrado e de Educação à Distância (EAD). A ideia é que, em sua sede própria, sejam ofertados também cursos de nível superior. “Temos alunos de vários municípios da região como Flores, Triunfo, Calumbi e Santa Cruz da Baixa Verde. Além disso, contamos também com unidades de ensino coordenadas por nós, a exemplo do centro de referência de Sertânia

que atende alunos do Pronatec e EAD”, pontua Magalhães. Para o diretor geral, a parceria com o governo municipal foi essencial. “O município cedeu espaços em duas escolas para o Instituto continuar as atividades. As novas instalações também só serão possíveis, porque recebemos a doação de um terreno de 62 hectares com a terraplanagem da área realizada pela prefeitura”, lembra Givanilson. JS

## Inscrições abertas para “pós” na Univasf



Divulgação

Interessados podem realizar inscrições pelos Correios

■ ‘Identidade, Cultura e Processos Sociais’ é um dos temas que os candidatos ao processo seletivo da pós-graduação, no nível de Mestrado, em Extensão Rural da Universidade Federal do Vale do São Francisco (Univasf), podem apresentar. Os interessados ainda podem optar por mais duas linhas

de pesquisa – ‘Processos de Inovação Sócio Tecnológicas e Ação Extensionista’ e ‘Instituições Sociais e Desenvolvimento Territorial’.

Ao todo, 26 vagas estão sendo ofertadas. Os interessados têm até do dia 1º de junho para realizar as inscrições na Secretaria da Pró-Reitoria de Extensão (Pro-

ex) que fica no Campus Centro da Univasf, de segunda a sexta-feira, de 8h às 12h e de 14h às 17h, ou por correios.

A seleção será realizada entre os dias 04 de junho e 04 de julho. O processo seletivo é composto por análise do pré-projeto de dissertação, prova escrita, defesa oral do pré-projeto e análise do Currículo Lattes. O resultado final está previsto para ser divulgado dia 5 de julho a partir das 20h. A relação dos documentos está disponível no site <http://www.univasf.edu.br/>.

### Serviço:

O Campus Centro da Univasf fica na Avenida José de Sá Maniçoba, s/n. Prédio da Reitoria, 1º Andar; UNIVASF, Campus Centro, CEP:56304-205, Petrolina/PE, telefone (87) 2101-6768. JS



Alberto Ursulino  
albertoursulino@visatecnologia.com

## Em tempos de crise, aplicativos podem ajudar!

Em tempos de crise, nada melhor que organizar às finanças pessoais e descobrir onde e como economizar.

Para os que dizem que fazer o controle das contas a pagar dá muito trabalho, acabaram-se as desculpas. Aplicativos para smartphones prometem e cumprem o controle financeiro aos que querem aposentar de vez o uso da calculadora e do velho caderninho de contas.

Fiz uma seleção dos cinco melhores aplicativos para você baixar gratuitamente na sua loja de aplicativos.

Vamos lá:

### 1. Money Lover (iOS, Android e Windows Phone)

O Money Lover é muito querido pelos usuários. E isso é creditado à sua plataforma intuitiva.

### 2. Minhas Economias (iOS e Android)

Esse aplicativo oferece o serviço de controle financeiro e orçamento. Com ele você pode verificar o saldo e receber alertas.

### 3. GuiaBolso (iOS e Android)

O GuiaBolso foi eleito o melhor aplicativo nacional de controle financeiro em 2014. E realmente o software é muito bom.

### 4. Organizze (iOS e Android)

É talvez o aplicativo mais popular do iOS e o meu preferido. Ele tem um visual bem clean e minimalista, tornando a experiência de gerenciamento de finanças mais prática.

### 5. Money Wise (Android)

Esse software foi eleito pelo LifeHacker como “o melhor aplicativo de monitoramento de orçamento para Android” em 2012. Sim, é bastante tempo – mas o app continua ótimo. Divirtam-se!



## Dos 1.271 casos de microcefalia no país, 26% estão em Pernambuco

Boletim, divulgado pela Secretaria de Saúde, referente ao período de agosto de 2015 até 30 de abril de 2016, aponta 1.912 notificações no Estado

Redação  
redacao@jornaldosertao.com.br

■ Pernambuco é o estado brasileiro que reúne mais casos confirmados de microcefalia. Já são 339 crianças com diagnóstico positivo para a malformação cerebral. Das 1.271 confirmações de microcefalia no País, 26% são de bebês pernambucanos. Quando comparado com os dados da Região Nordeste, que apresenta 1.152 casos confirmados, Pernambuco responde por 29% das confirmações, seguido pela Bahia, com 232 casos confirmados. No ranking regional, dividem o 3º lugar no Nordeste dois estados: Maranhão e Paraíba, cada um com 115 confirmações da malformação.

Segundo o Ministério da Saúde, as outras quatro regiões do Brasil somam 119 casos confirmados, sendo 63 no Sudeste, 34 no Centro-Oeste, 16 no Norte e 6 no



Divulgação

Pernambuco já tem 153 casos confirmados de microcefalia ligados ao Zika Vírus

Sul. O boletim divulgado pela Secretaria Estadual de Saúde (SES), no último dia 3 de maio, referente ao período de agosto de 2015 até 30 de abril de 2016, mostra que o total de notificações no Estado é de 1.912. Com relação às suspeitas descartadas, Pernambuco apresenta 920. Já o número de casos de microcefalia ligada ao vírus da zika subiu para 153 no estado. A constatação pelo Centro de

Pesquisa Aggeu Magalhães/Fiocruz e o Instituto Evandro Chagas. A Secretaria de Saúde ainda alerta que manchas vermelhas no corpo de mulheres grávidas não significam, necessariamente, a confirmação do diagnóstico de microcefalia no bebê. Ao todo, 4.088 gestantes foram notificadas com exantemas na pele de dezembro do ano passado até 30 de abril deste ano. JS

## No Sertão, há 30 casos confirmados da malformação



Divulgação

Ana Beatriz tem microcefalia e vive com a família em Lagoa do Carro-PE

■ O sertão segue com 30 casos de microcefalia confirmados. O dado é do boletim, publicado no último dia 10, pela Secretaria Estadual de Saúde de Pernambuco (SES-PE). O município de Petrolina segue com oito casos confirmados e 18 suspeitos. A cidade de Ouricuri possui cinco casos

confirmados e 24 suspeitos. Enquanto que Exu tem 14 casos suspeitos e quatro confirmações, feitas pela Secretaria de Saúde. Em Araripina, são 11 suspeitos e três bebês confirmados com a malformação. Os municípios de Moreilândia e Salgueiro, cada um tem duas confirmações, e respec-

tivamente, cinco e 13 suspeitas. Já Santa Cruz, Santa Filomena, Serrita e Parnamirim, cada um tem um caso confirmado, e respectivamente: 4, 2, 6 e 9 bebês com suspeitas. De acordo com a publicação, as seguintes cidades ainda não apresentam casos confirmados, apenas suspeitas: Afrânio, Belém do São Francisco, Cabrobó, Cedro, Dormentes, Granito, Ipubi, Lagoa Grande, Orocó, Santa Maria da Boa Vista e Terra Nova. De 1º de agosto de 2015 até o dia 7 de maio de 2016, foram notificados 1.930 casos de microcefalia em Pernambuco. Desse total, 813 casos (42%) atendem aos parâmetros da organização mundial de saúde (OMS) para microcefalia. Ao todo, 351 foram confirmados como microcefalia e 997 foram descartados. JS

Agora em DUAS  
Edições MENSASIS.

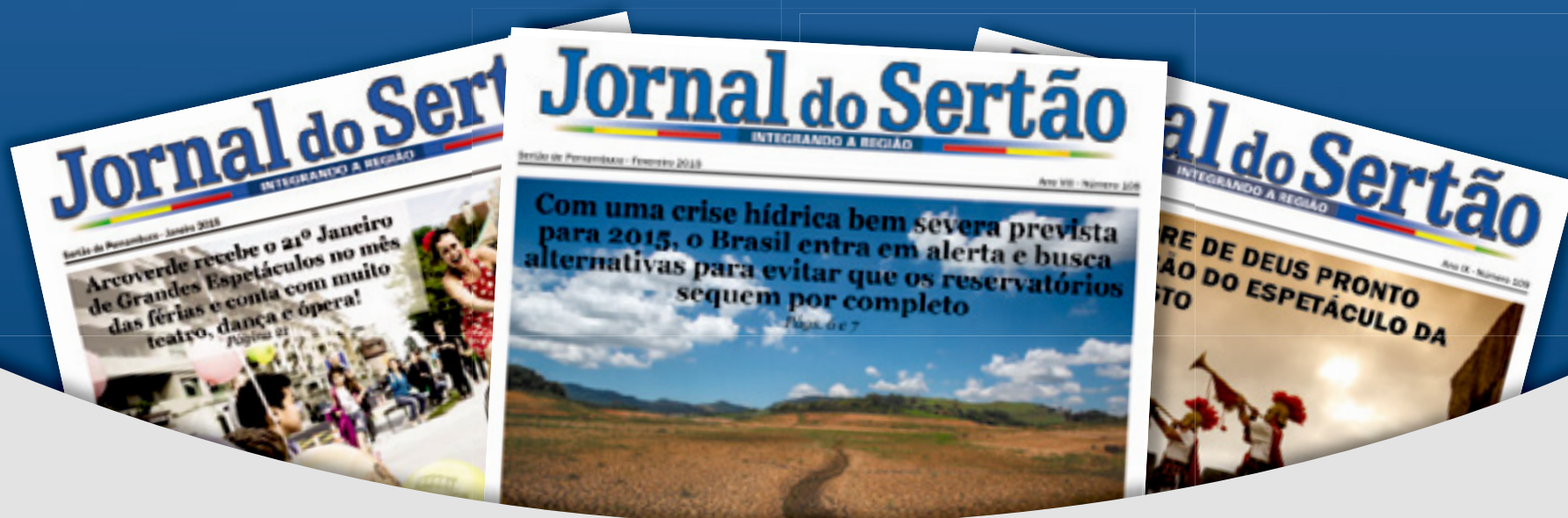

CONQUISTE  
mais clientes anunciando  
AQUI!

[marketing@jornaldosertaope.com.br](mailto:marketing@jornaldosertaope.com.br)